

Зарегистрирован на ЕПГУ за
№ 3170146530 от 22.10.2023

Утвержден решением от 03.11.2023
№ ЛПО-20231023-15096144585-3

Акт
лесопатологического обследования № _____
лесных насаждений Оренбургского лесничества
Оренбургской области

Способ лесопатологического обследования: Инструментальный

Место проведения:

Участковое лесничество	Урочище	Квартал	Выдел	Площадь, га	ЛП выдел	Площадь ЛП выдела
Комсомольское	-	21	29	3,9	-	-

Лесопатологическое обследование проведено на общей площади 3,9 га.

2. Инструментальное (детальное) обследование лесных насаждений.

2.1 Лесничество: Оренбургское, уч. лесничество: Комсомольское,

участок: -, кв. 21 выд. 29 ЛП выдел: -.

Наличие ограничений или особенностей участка, влияющих на назначение СОМ:

в выделе имеется ОЗУ: участки лесов вокруг сельских населенных пунктов и садовых товариществ .

Имеется угроза возникновения очагов вредных организмов; имеется угроза увеличения пожарной опасности в лесах.

2.2. Фактическая таксационная характеристика лесного насаждения не соответствует таксационному описанию.

Причины несоответствия: неравномерный состав и другие характеристики насаждения.

Ведомость лесных участков с выявленными несоответствиями таксационным описаниям приведена в приложении 1 к данному Акту.

2.3. Состояние насаждения: без признаков ослабления.

2.4 СКС насаждения: 1,46. Причины ослабления, повреждения насаждения: засуха (код 830). Данные причины определены по следующим признакам: усыхание <1/4 ветвей в кроне прошлых лет (код 111); усыхание от 1/4 до 1/2 ветвей в кроне прошлых лет (код 112).

2.4.1 Заселено (отработано) стволовыми вредителями:

Вид вредителя	Поро-да	Встречаемость заселенных деревьев, % от запаса породы	Встречаемость отработанных деревьев, % от запаса породы	Степень заселения лесного насаждения
1	2	3	4	5

2.4.2 Повреждено огнем:

Вид пожара	Порода	Состояние корневых лап		Состояние корневой шейки		Высушивание луба		Обугленность древесины более 1/3 высоты ствола	
		% поврежденных огнем корней	% деревьев с данным повреждением	Обугленность древесины шейки по окружности (1/4; 1/2; 3/4; более 3/4)	% деревьев с данным повреждением	по окружности (1/4; 1/2; 3/4; более 3/4)	% деревьев с данным повреждением	по окружности ствола (< 1/2; > 1/2)	% деревьев с данным повреждением
1	2	3	4	5	6	7	8	9	10
-	-	-	-	-	-	-	-	-	-

2.4.3 Поражено болезнями:

Болезнь/возбудитель	Порода	Встречаемость % от запаса насаждения	Степень поражения лесного насаждения
1	2	3	4
-	-	-	-

2.5. Выборке подлежит 3 % деревьев по запасу, в том числе:

без признаков ослабления 0 %,

ослабленных 0 %,

сильно ослабленных 0 %,

усыхающих 0 %,

свежего сухостоя 0 %,

свежего ветровала 0 %,

свежего бурелома 0 %,

старого сухостоя 3 %,

старого ветровала 0 %,

старого бурелома 0 %.

2.6. Полнота лесного насаждения после уборки деревьев, подлежащих рубке, составит: 0,5.

Критическая полнота для данной категории лесных насаждений составляет не лимитируется.

Заключение к инструментальному обследованию участка

На участке имеется здоровое насаждение, проведение мероприятий на площади 3,9 га не требуется (п. 19 Правил санитарной безопасности в лесах, утверждённых постановлением Правительства РФ от 09.12.2020 №2047).

Участковое лесничество	Урочище (дача)	Квартал	Выдел	Площадь выдела, га	ЛП выдел	Площадь ЛП выдела	Вид мероприятия	Площадь мероприятия, га	Порода	Доля выбираемой древесины по запасу, %	Рекомендуемый срок проведения мероприятия
1	2	3	4	5	6	7	8	9	10	11	12
Комсомольское	-	21	29	3,9	-	-	не требует мероприятий	-	-	-	-

Ведомость перечета деревьев и абрис лесного участка прилагаются (прил. 2 и 3 к данному акту).

РЕКОМЕНДАЦИИ по проведению мероприятий, не относящихся к мероприятиям по предупреждению распространения вредных организмов: нет

Дата проведения обследований: 27.09.2023 года.

Дата составления документа: 20.10.2023 года.

Исполнитель работ по проведению ЛПО:

ФИО: Теплов О.А.

Организация: ИП Теплов

Должность: специалист лесного хозяйства

Подпись

Телефон: 89265922711

Согласовано:

Руководитель (лесничий)

ГКУ Оренбургское лесничество



Н.И. Кузьмин

Ведомость
лесных участков с выявленными несоответствиями таксационным описаниям
Субъект Российской Федерации: Оренбургская область. Лесничество (лесопарк): Оренбургское.
Участковое лесничество: Комсомольское. Урочище (лесная дача): -.

Год проведения лесоустройства	Номер квартала	Номер выдела	Площадь выдела, га	Целевое назначение лесов	Категория защитных лесов	ОЗУ	Источник данных	Номер ЛП выдела	Площадь ЛП выдела, га	Таксационная характеристика								Заложено пробных площадей		
										состав	порода	возраст, лет	средняя высота, м	средний диаметр, см	тип леса	плотота	бонитет	запас, куб. м/га	количество, шт.	общая площадь, га
2016	21	29	3,9	Защитные	Леса, расположенные в лесопарковых зонах	участки лесов вокруг сельских населенных пунктов и садовых товариществ	ТО			11	12	13	14	15	16	17	18	19	20	21
										10ДН+ЛП+В+ ЯЗ	Дуб низкоствольн ый	95	24	36	ДЗПВД	0,5	2	180		
							Ф	-	-	9ДН1.Лп+КЛЯ+ В+Т	Дуб низкоствольн ый	95	21	26	ДЗПВД	0,5	2	150	5	0,3

Примечание:
ТО - таксационные описания
Ф - фактическая характеристика лесного насаждения
Исполнитель работ по проведению лесопатологического обследования:

Теплов О. А.
Дата составления документа: 20.10.2023 года. Тел. 89265922711

ВРЕМЕННАЯ ПРОБНАЯ ПЛОЩАДЬ № 1,2,3,4,5

1.1 Субъект Российской Федерации: Оренбургская область.

Лесничество (лесопарк): Оренбургское.

Участковое лесничество: Комсомольское.

Урочище (лесная дача): -.

Квартал: 21. Выдел: 29. Площадь выдела: 3,9 га.

Лесопатологический выдел: -. Площадь ЛП выдела: - га.

1.2 Метод перече́та: круговые площадки постоянного радиуса.

Количество лент/площадок: 5.

Размеры площадок: радиус 13,8- м.

Размер временной пробной площади: 0,3 га.

1.3 Факти́ческая таксационная характеристика насаждения:

состав: 9ДН1Лп+КЛЯ+В+Т; возраст: 95 лет; тип леса: Д2ПВД; бонитет: 2.

запас на га: 150; полнота: 0,5; возобновление: отсутствует.

1.4 Номер очага вредных организмов: б/н.

Тип очага вредных организмов: -.

Фаза развития очага вредных организмов: -.

1.5 Причины ослабления, повреждения насаждения и время: засуха (код 830). Состояние насаждения: без признаков ослабления, СКС насаждения 1,46.

1.6 Назначенные мероприятия: не требует мероприятий.

Исполнитель работ по проведению лесопатологического обследования:

Теплов О.А.

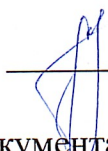

Дата составления документа: 20.10.2023 года. Тел. 89265922711

Итоговая ведомость по насаждению. СКС насаждения: 1,46.

Порода1: ДН. СКС породы: 1,44.Порода2: Лп. СКС породы: 1.74.

Порода: КЛЯ. СКС породы: 1.

[illegible]

Порода4: В. СКС породы: 1,12.

[illegible]

Порода5: Т. СКС породы: 1.

[illegible]

Абрис участка леса

М 1 : 10000

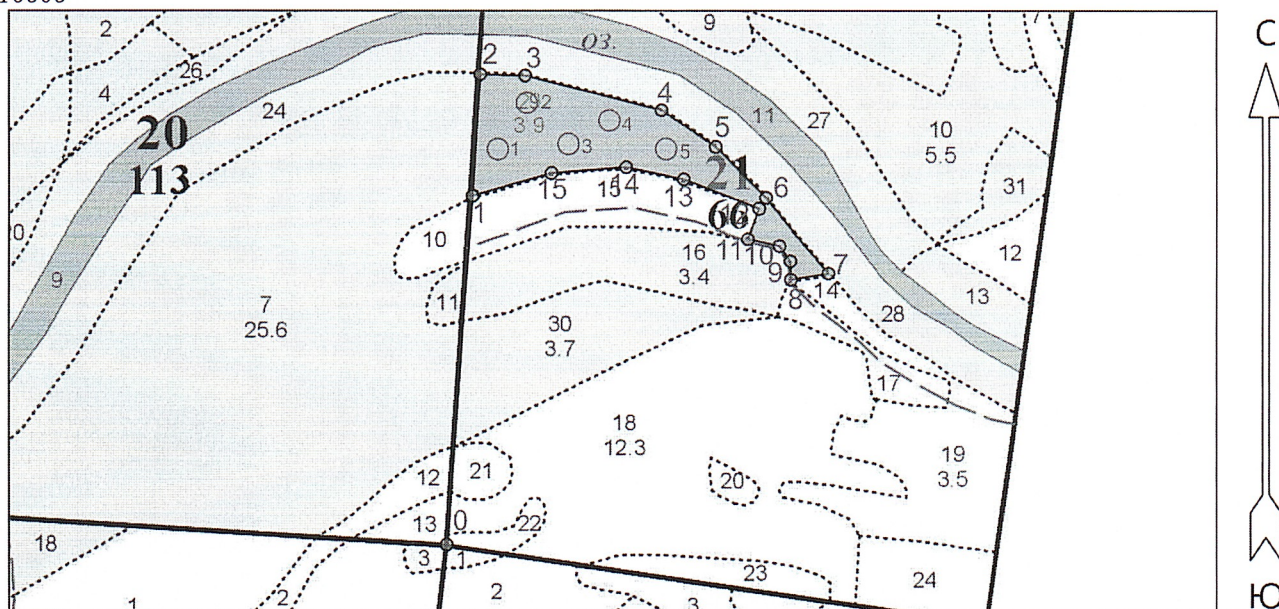

Условные обозначения

Эксплуатационный участок

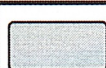

Круговые площадки постоянного радиуса



№ квартала	№ выдела	№ лесопатологического выдела	Размеры ленты (круговой площадки) перечёта					Координаты начала, конца и поворотных точек лент перечёта / центров круговых площадок перечёта	
			№ ленты (площадки)	Длина, м	Ширина, м	Радиус, м	Площадь, га		
21	29	-	1	-	-	13.8	0.06	51.799319	54.949329
			2	-	-	13.8	0.06	51.799865	54.949885
			3	-	-	13.8	0.06	51.799379	54.950680
			4	-	-	13.8	0.06	51.799652	54.951466
			5	-	-	13.8	0.06	51.799321	54.952548
						Итого	0.30		

Пространственное размещение лесопатологических выделов

(включается в Акт при выделении лесопатологических выделов, для указания пространственного расположения повреждённых и погибших насаждений)

Номера точек	Координаты		Длина, м
	Широта	Долгота	
0 - 1	51.794647	54.948345	461.2
1 - 2	51.798778	54.948847	159.0
2 - 3	51.800203	54.948997	59.1
3 - 4	51.800188	54.949855	185.1
4 - 5	51.799776	54.952460	85.9
5 - 6	51.799347	54.953497	93.3
6 - 7	51.798757	54.954458	127.9
7 - 8	51.797869	54.955638	49.2

Исполнитель работ по проведению лесопатологического обследования:

Фамилия, имя и отчество (при наличии) Теплов О.А.

Подпись

Дата составления документа

Тел. 9265922711

8 - 9	51.797793	54.954934	24.8
9 - 10	51.798016	54.954923	24.9
10 - 11	51.798199	54.954714	42.4
11 - 12	51.798282	54.954114	41.4
12 - 13	51.798630	54.954328	106.4
13 - 14	51.798970	54.952884	77.5
14 - 15	51.799110	54.951781	98.7
15 - 1	51.799042	54.950351	107.7

Исполнитель работ по проведению лесопатологического обследования:

Фамилия, имя и отчество (при наличии) Теплов О.А. _____ Подпись _____

Дата составления документа _____

Тел. 9265922711

